Mobiliojo interneto prieigos sukūrimas kompiuteryje

naudojantis **Windows 7** operacine sistema

TELE2

1.Pagrindiniame meniu **START** pasirinkite **Control Panel.** Atsidarys toliau pateiktas langas.

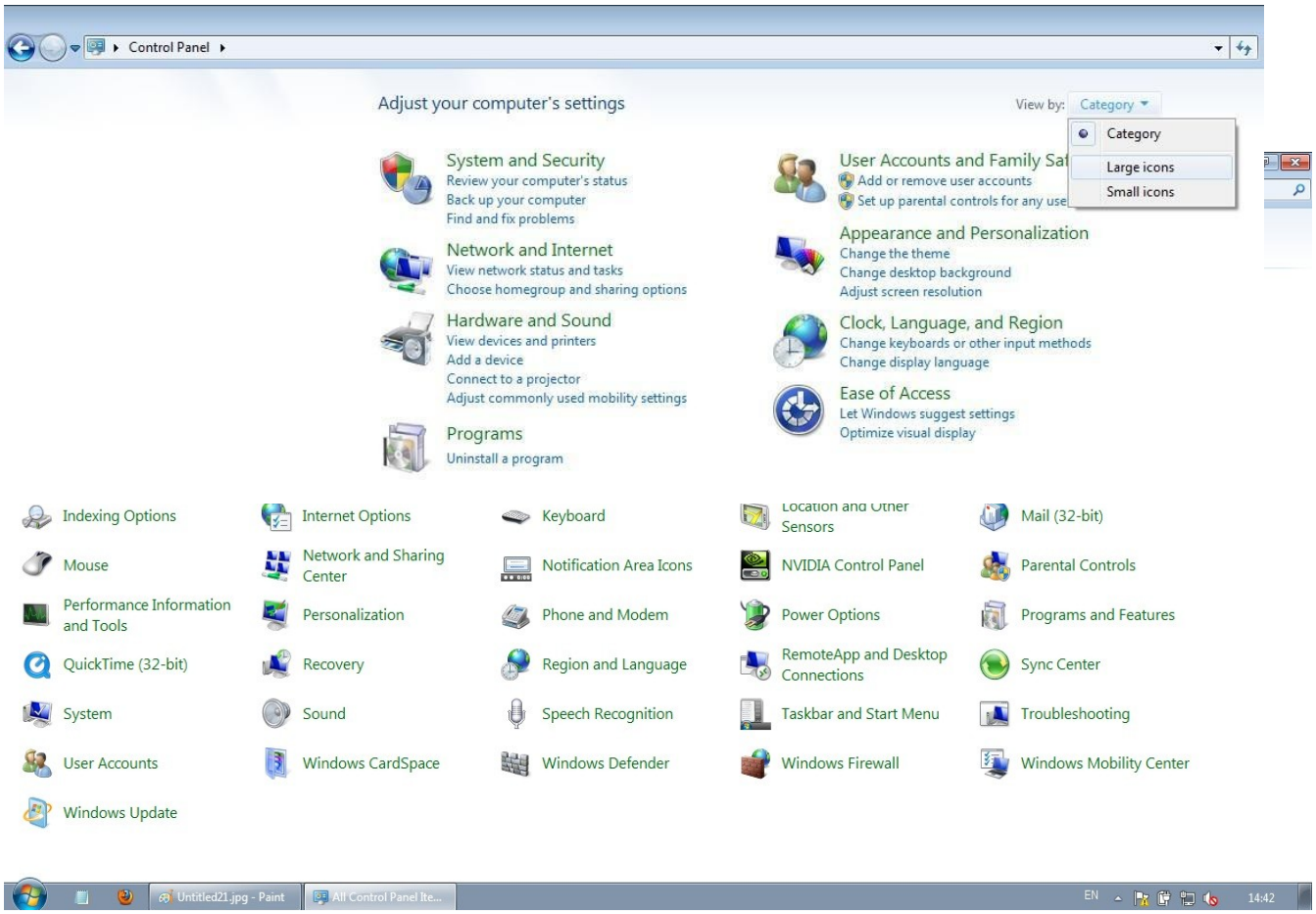

2.Skiltyje View by: pasirenkame Large arba Small icons režimą paprastesniam atvaizdavimui ir gausime vaizdą:

3.Dabar pasirenkame: **Phone and Modem** skiltį.

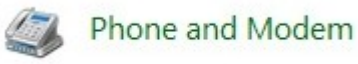

Naujai atsidariusiame lange:

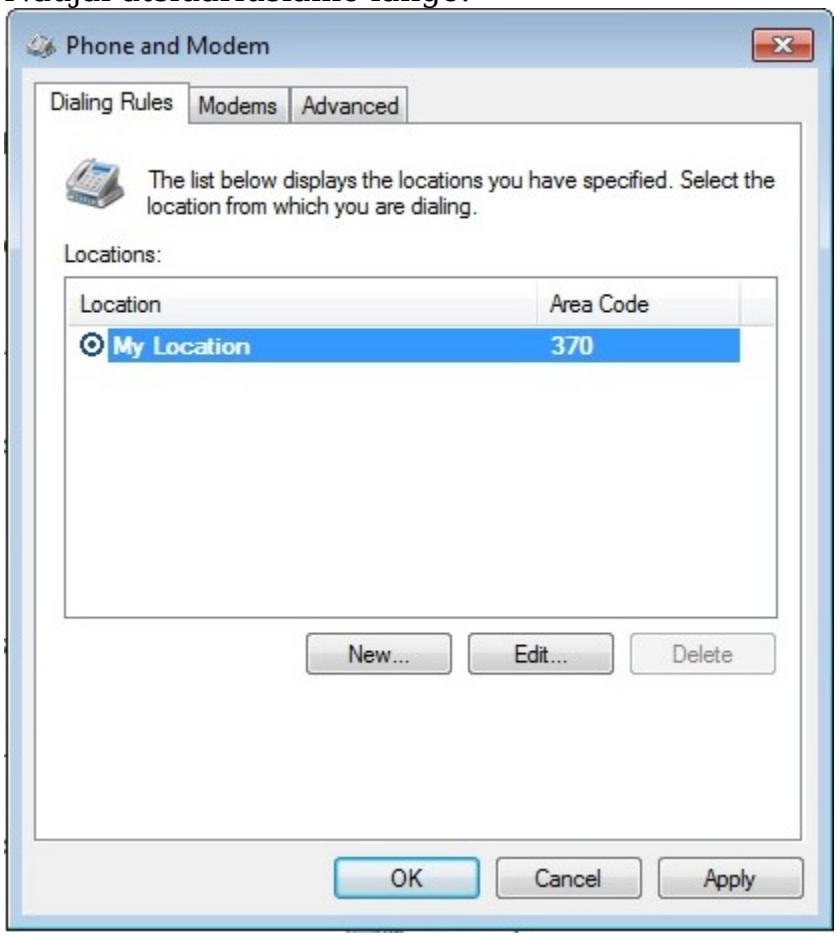

4.Skiltyje **Locations** turime pasirinkti nuostatą su Area Code nustatymu 370. Jei tokių nėra, spaudžiame mygtuką **New** sukurti naujai arba **Edit** konfigūruoti jau esančiai. Tuomet pasirodys papildoma lentelė:

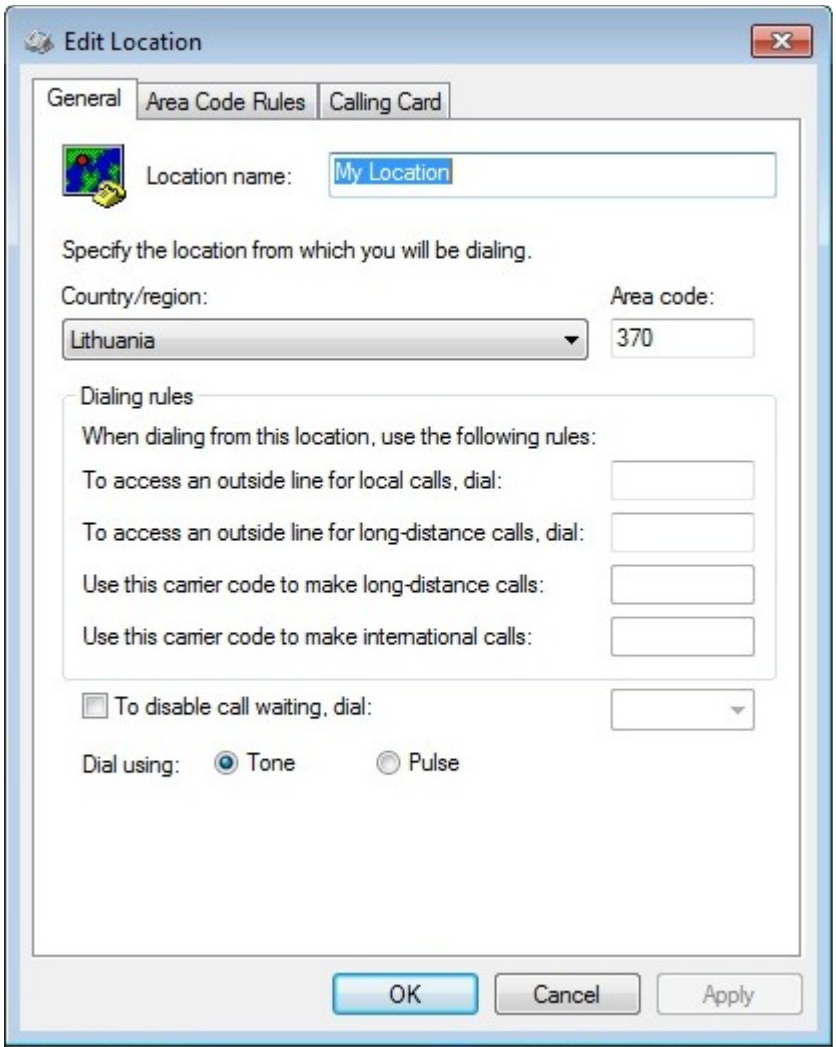

Čia nustatome:

Country/Region: **Lithuania**
Area Code: **370**

Spaudžiame **OK**.

Vėl grįžtame į meniu:

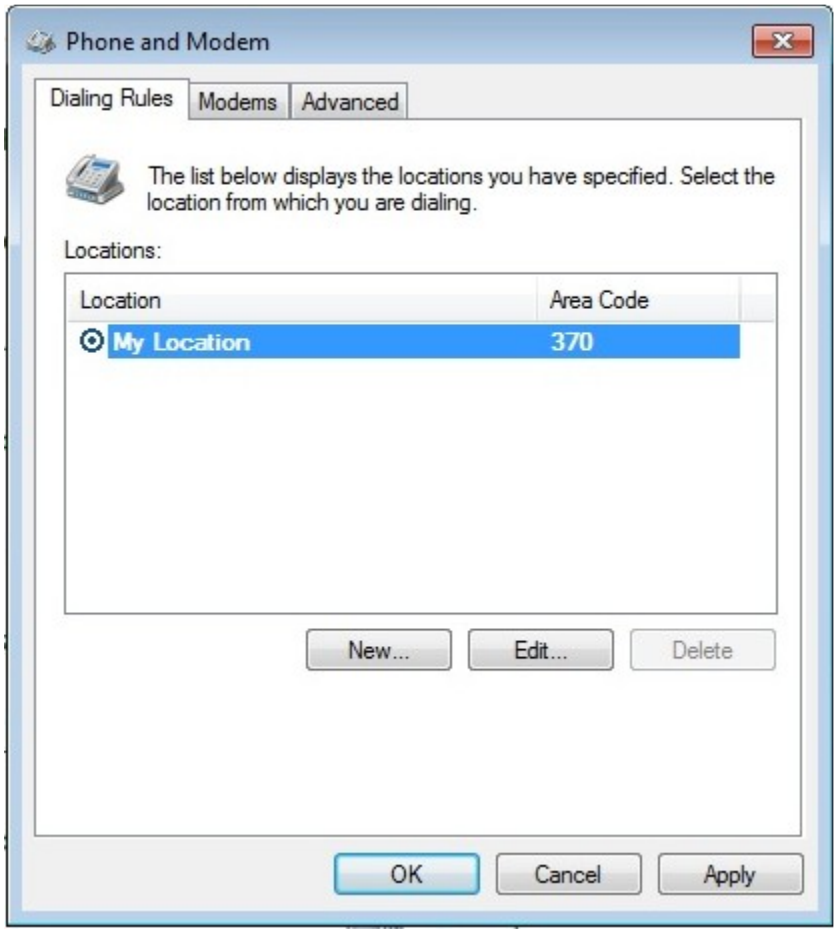

5.Spaudžiame viršuje esantį skirtuką: **Modems,** matysime vaizdą:

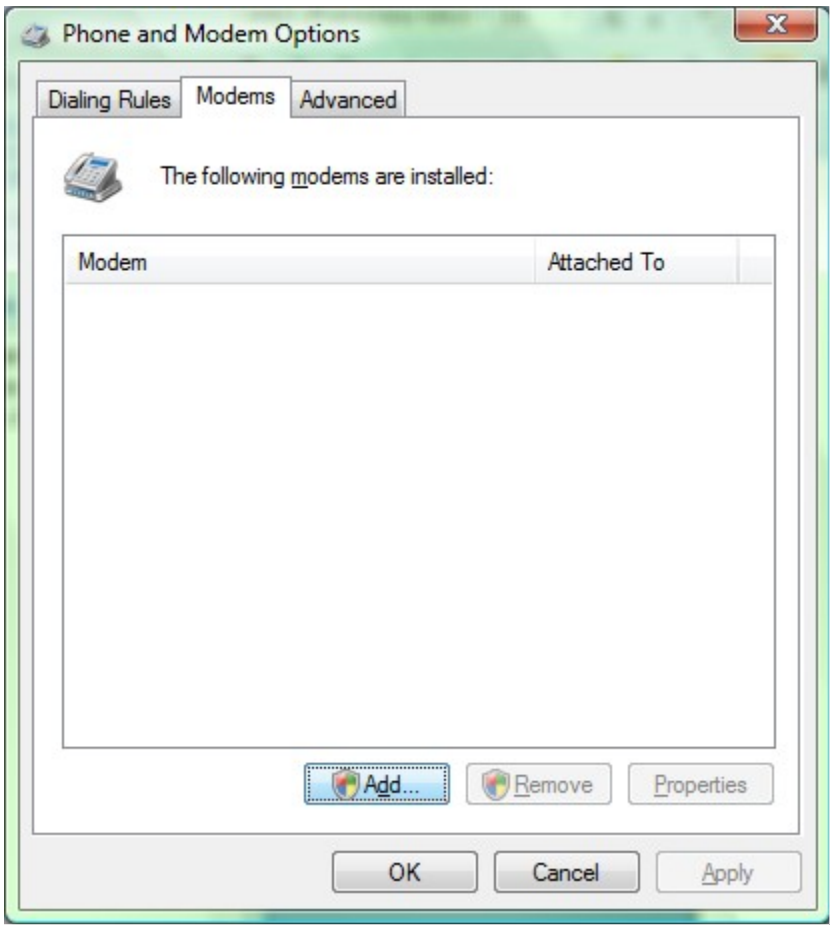

6.Spaudžiame **Add**

Atsidarys langas:

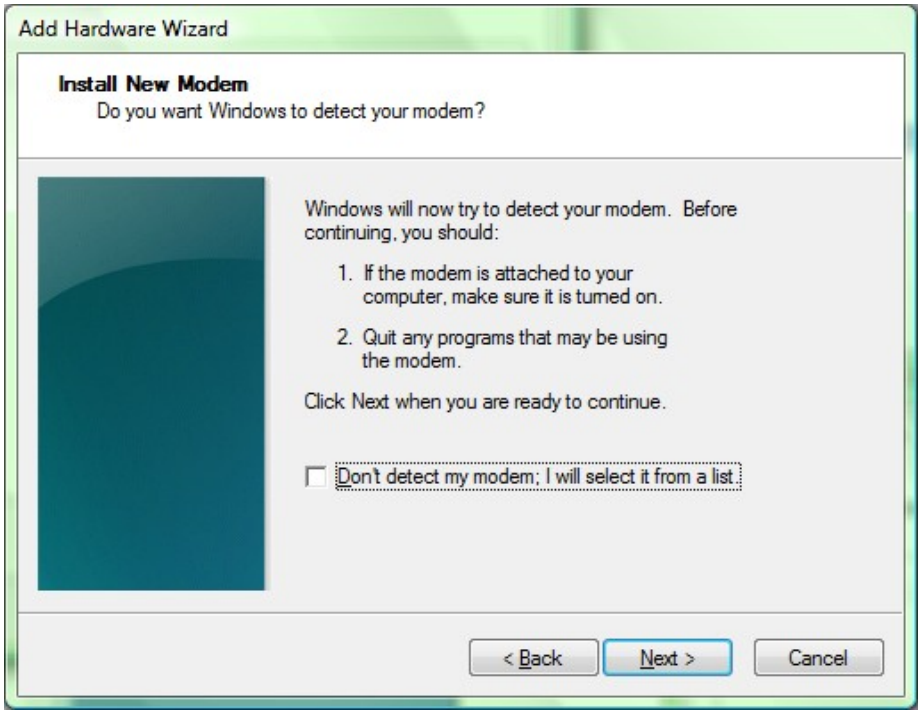

7.Spaudžiame **Next.**

8.Kompiuteris automatiškai pradės ieškoti šalia esančių telefonų su įjungta **Bluetooth** funkcija. „Bluetooth“ savo telefone galite suaktyvinti per meniu nustatymus. Telefonas turi veikti matomumo režimu, kitaip kompiuteris jo nesuras. Pasirinkite savo telefono aparatą ir spustelėkite **OK**. Telefone atsiras užrašas, klausiantis, ar leidžiate savo kompiuteriui jungtis prie telefono.

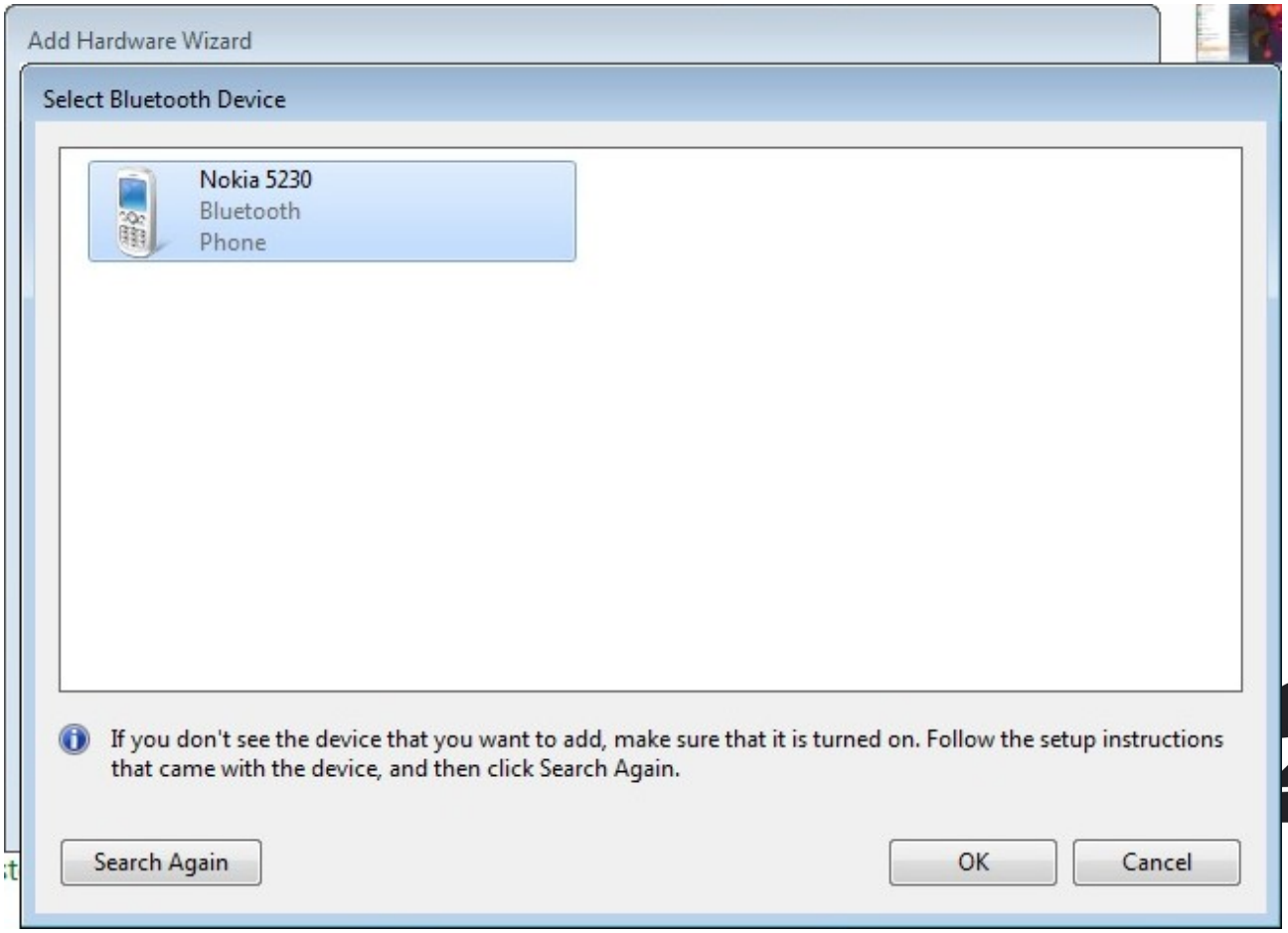

9.Telefone įveskite kodą, kuris pasirodys kompiuteryje.

10.Truputį palaukus sujungimas bus baigtas, tuomet pasirodžiusioje lentelėje, spaudžiame: **Close**.

11.„Control Panel“ pasirinkite piktogramą **Network and Sharing Center**

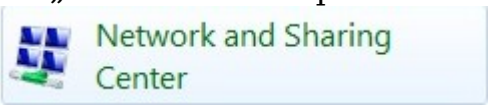

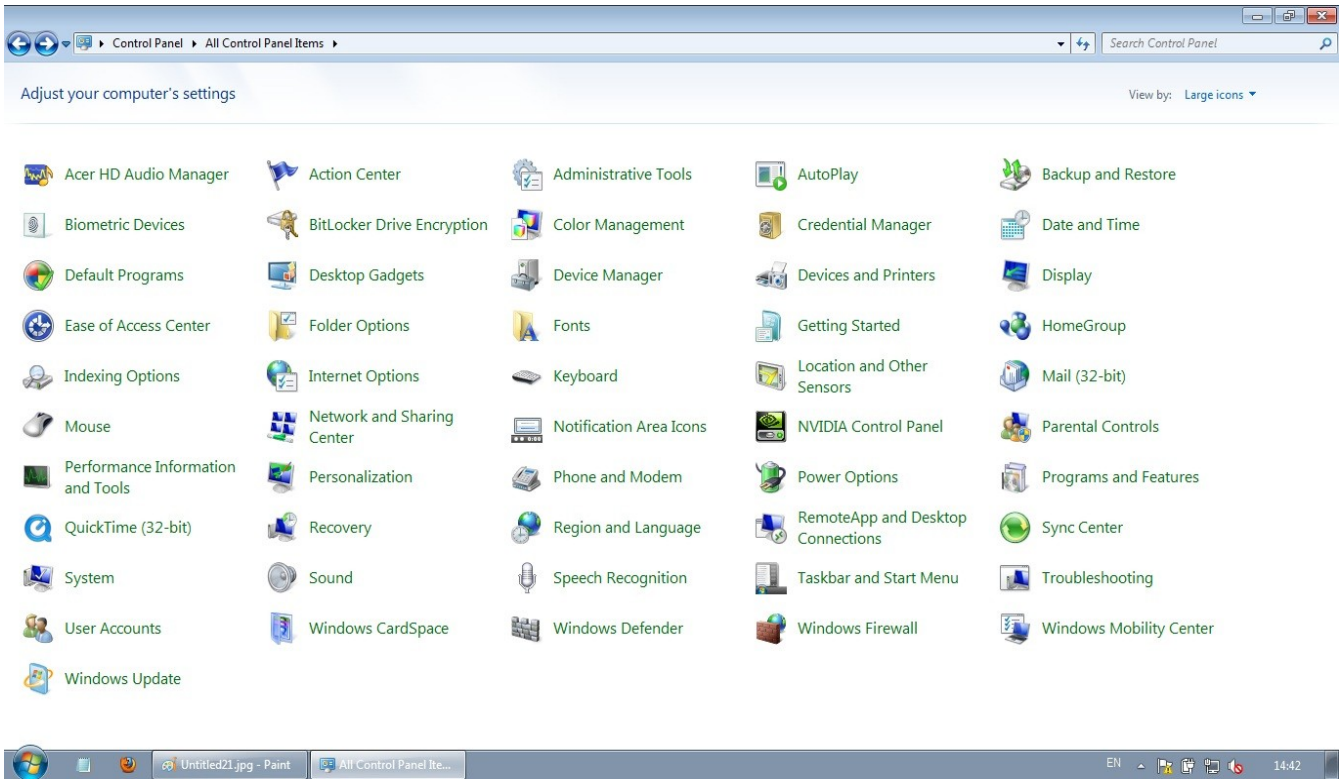

Atsidariusiame lange:

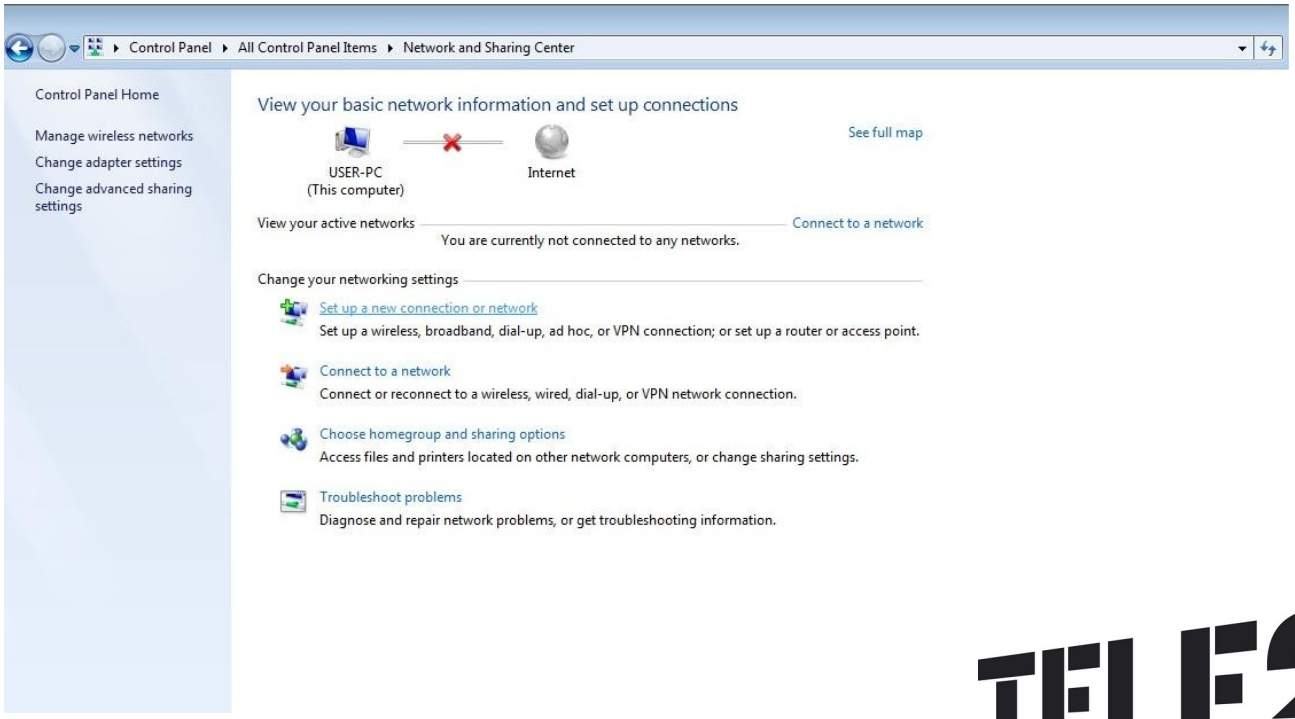

TELE2

11.Pasirenkame:

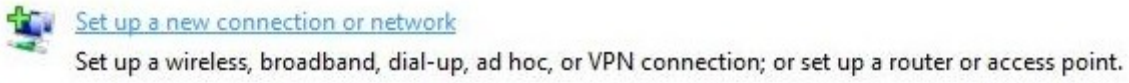

Tuomet lentelėje:

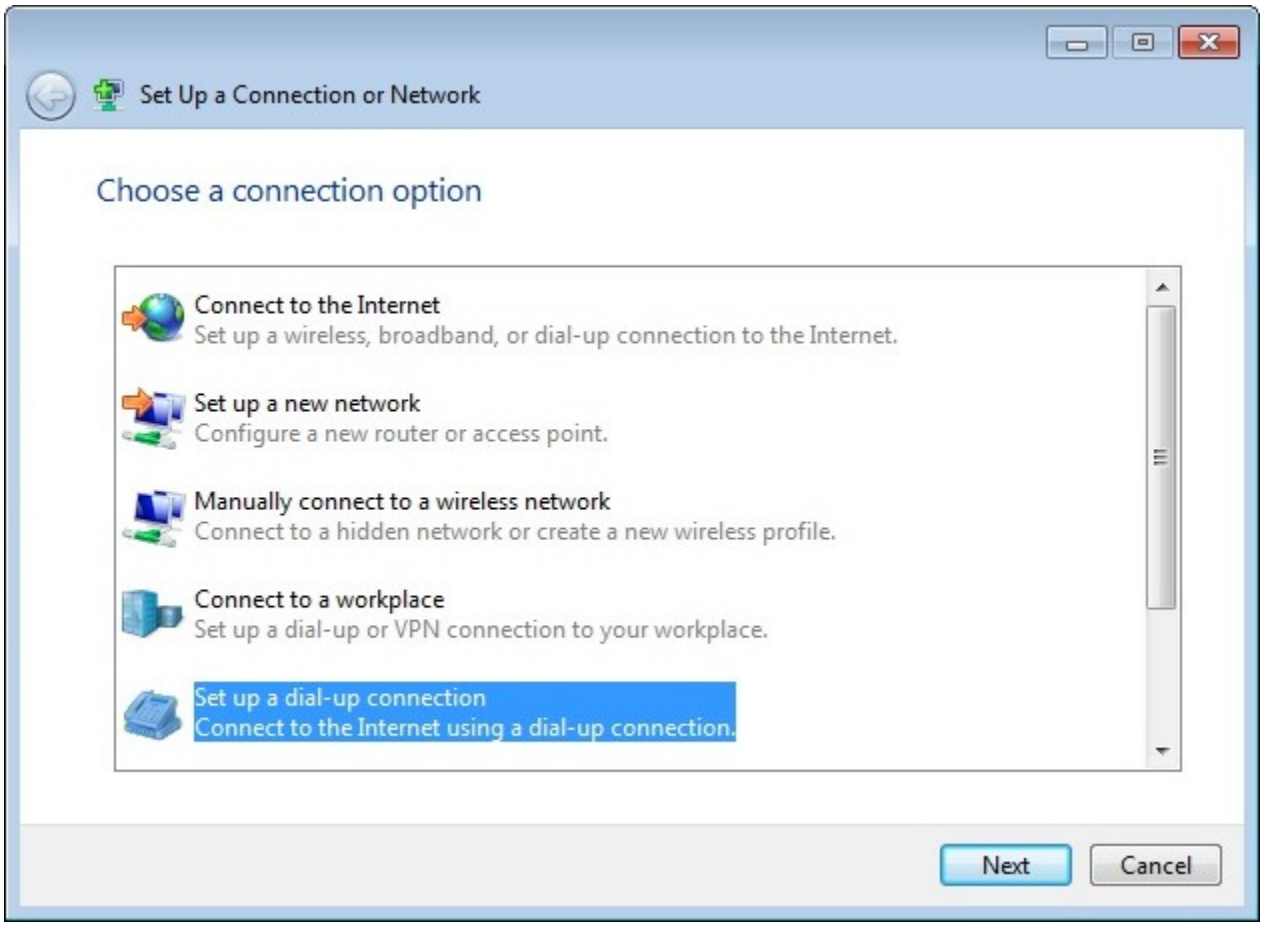

12.Renkamės: **Setup a dial-up connection.**

13.Jei kompiuteryje buvo naudojamas daugiau nei vienas modemas, šioje lentelėje reikės pasirinkti, modemą, kurį pageidaujate naudoti dabar. Pasirenkate savo tel. aparatą:

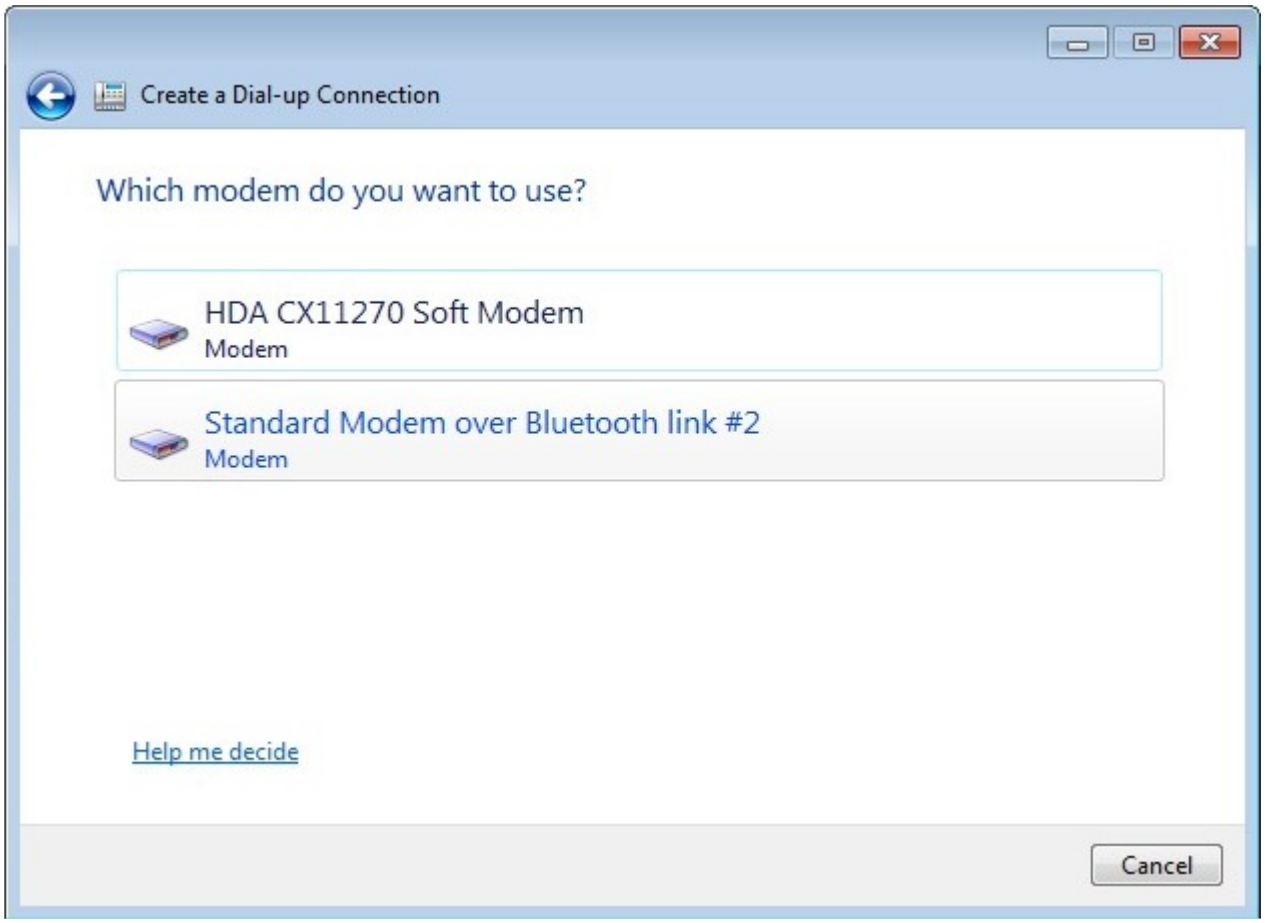

14.Įveskite toliau nurodytus duomenis: **Dial-up phone number: *99#, User name: wap, Password: wap**, **Connection name: Tele2** ir pažymėkite **Remember this password** varnele. Spustelėkite **Connect**.

Create a Dial-up Connection
Type the information from your Internet service provider (ISP)
Dial-up phone number:
*99#
Dialing Rules
User name:
wap
Password:
wap
Show characters
Remember this password
Connection name:
Tele2
Allow other people to use this connection
This option allows anyone with access to this computer to use this connection.
I don't have an ISP
Connect
Cancel

TELE2

Prasidės kompiuterio jungimas prie interneto:

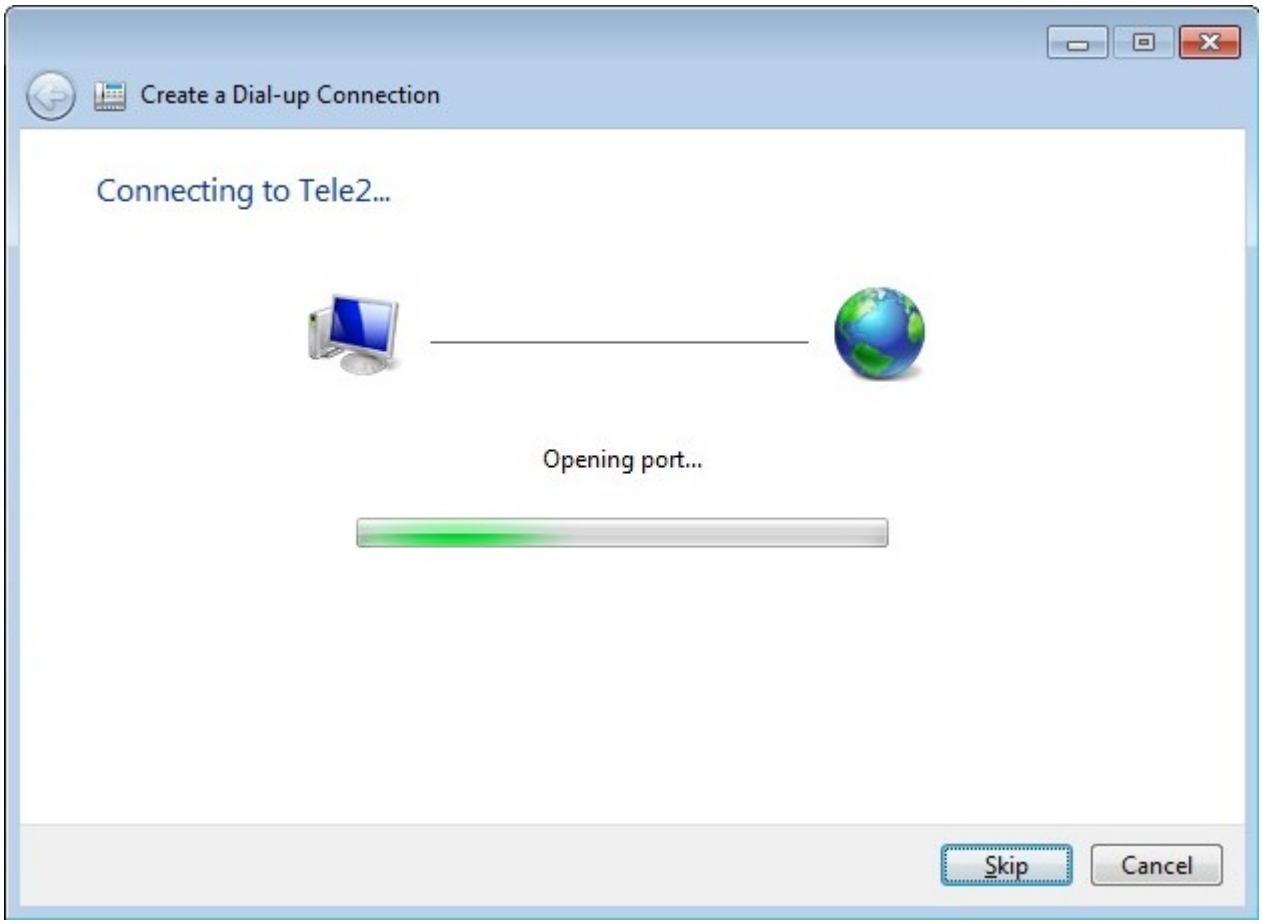

Jūsų kompiuteryje atsiras užrašas **You are connected to the Internet**. Spustelėkite **Close**.

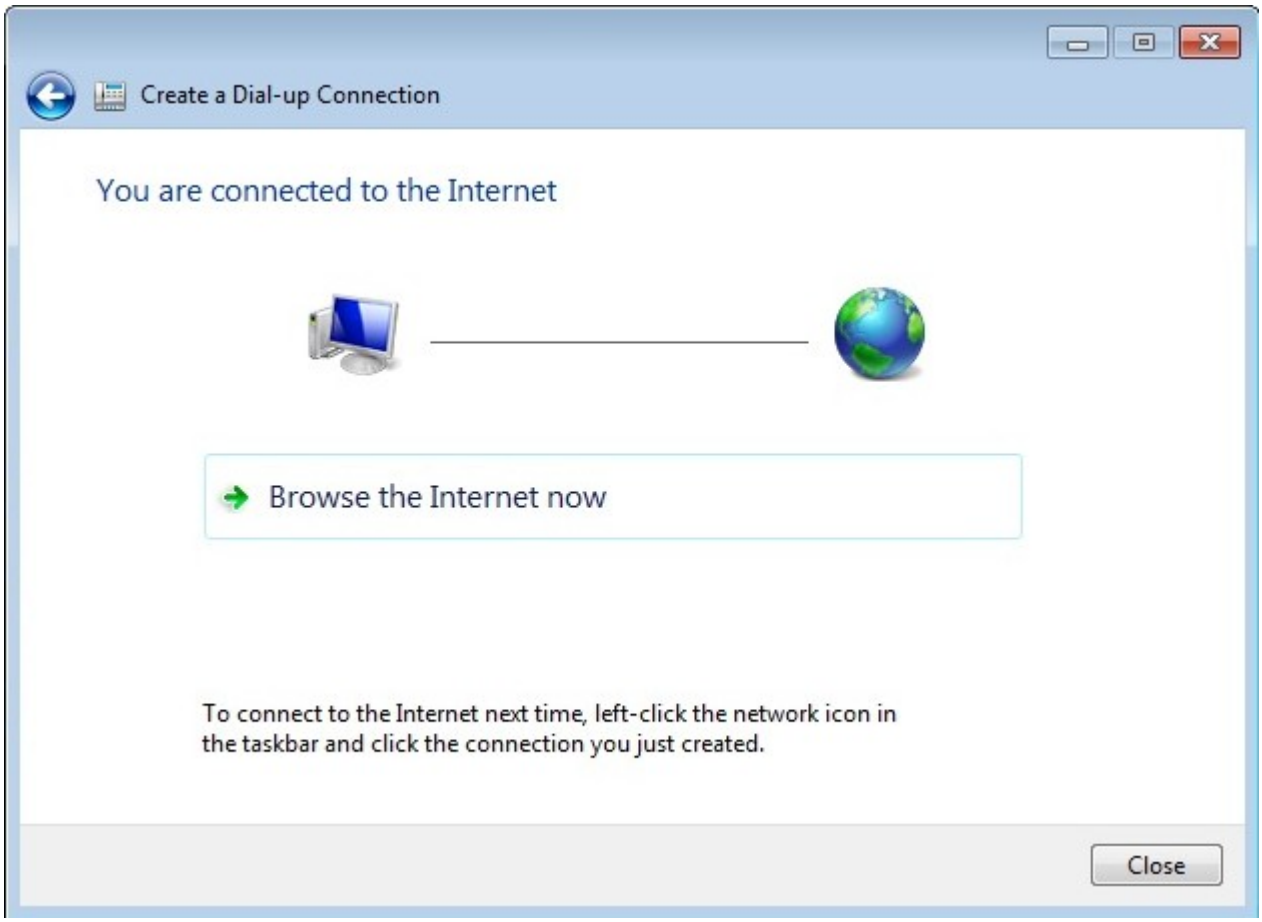
Create a Dial-up Connection
You are connected to the Internet
Browse the Internet now
To connect to the Internet next time, left-click the network icon in the taskbar and click the connection you just created.
Close

TELE2

15.Jei jungimosi pasirodė pranešimas:

Su klaida: **734 PPP link control protocol was terminated**

16.Papildomai nueikite į Control Panel -> Phone and Modem

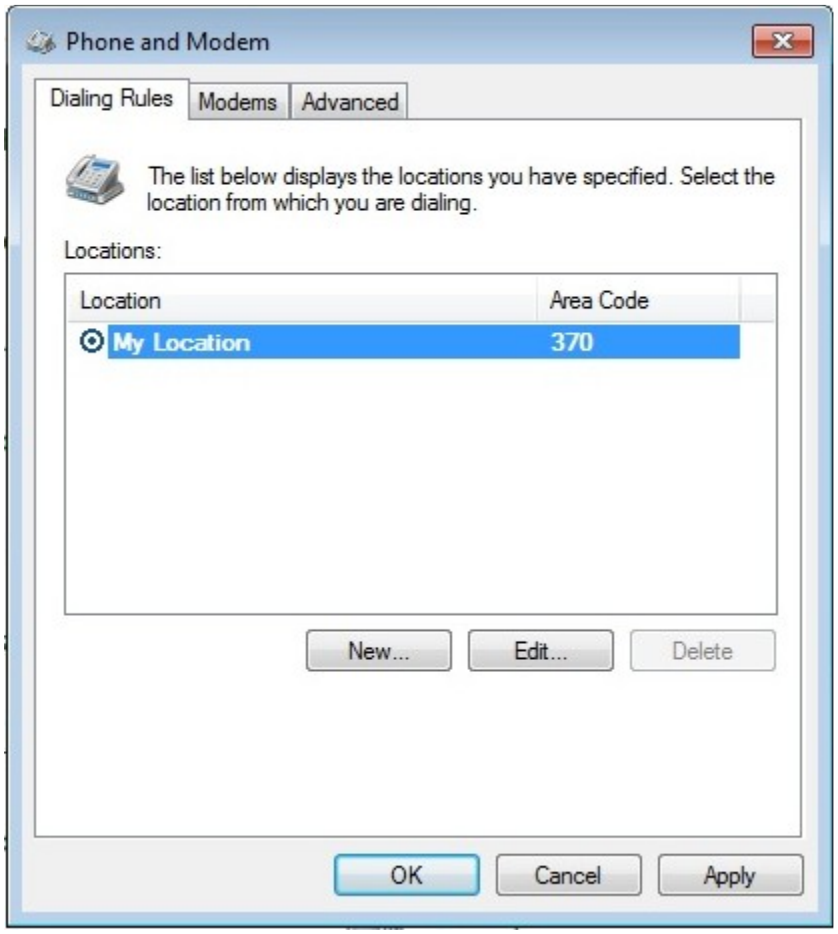

17.Spaudžiame **Modem**

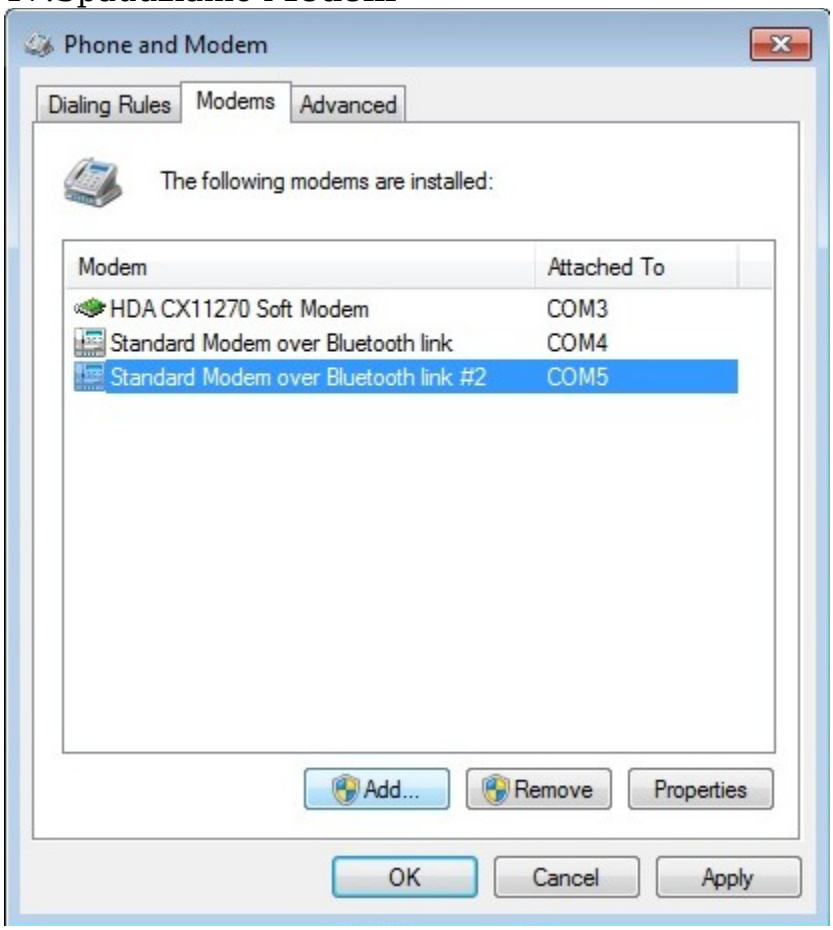

18.Iš sąrašo pasirenkame savo tel. aparatą, jį pažymime ir spaudžiame: **Properties**

19.Naujoje lentelėje spaudžiame: **Change Settings**

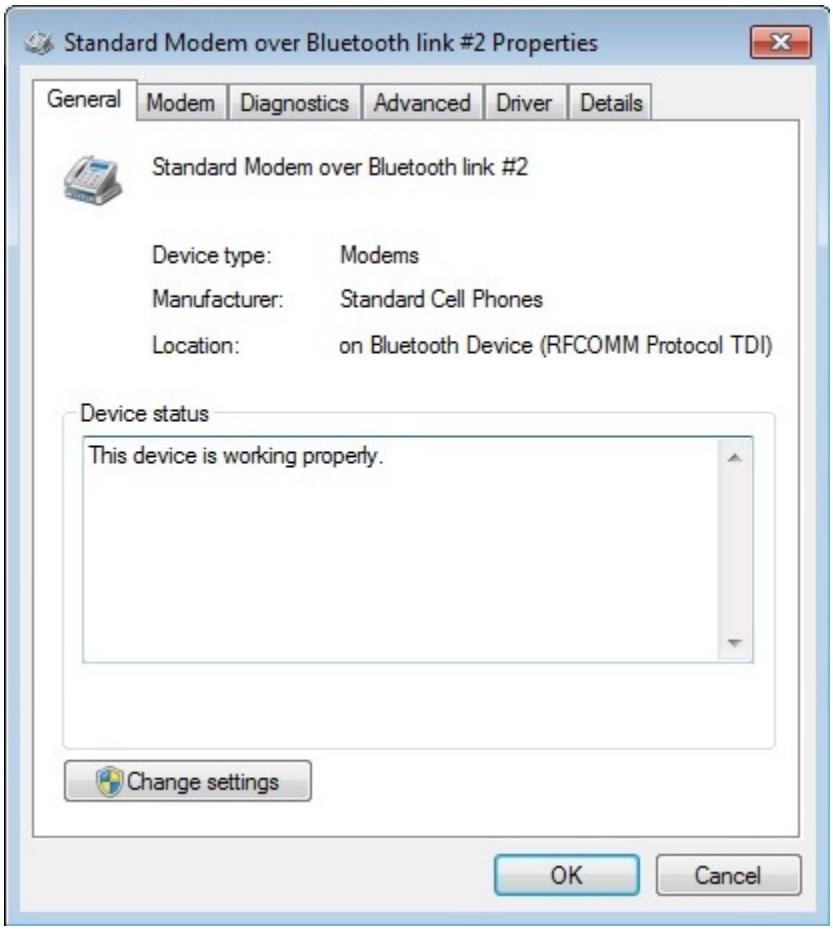
Standard Modem over Bluetooth link #2 Properties
General
Modem
Diagnostics
Advanced
Driver
Details
Standard Modem over Bluetooth link #2
Device type:
Modems
Manufacturer:
Standard Cell Phones
Location:
on Bluetooth Device (RFCOMM Protocol TDI)
Device status
This device is working properly.
Change settings
OK
Cancel

TELE2

20.Jį paspaudus lentelė akimirkai išsijungs, ir įsijungs jau be mygtuko: **Change Settings**.

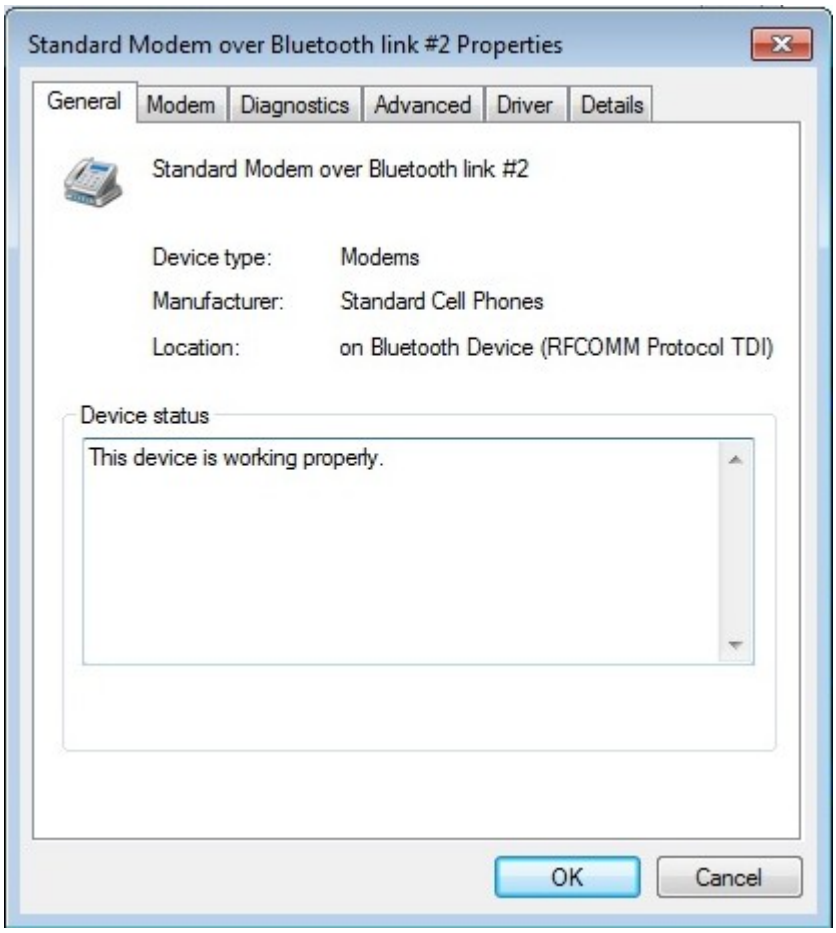

21.Iš viršuje esančių skilčių pasirenkame: **Advanced**

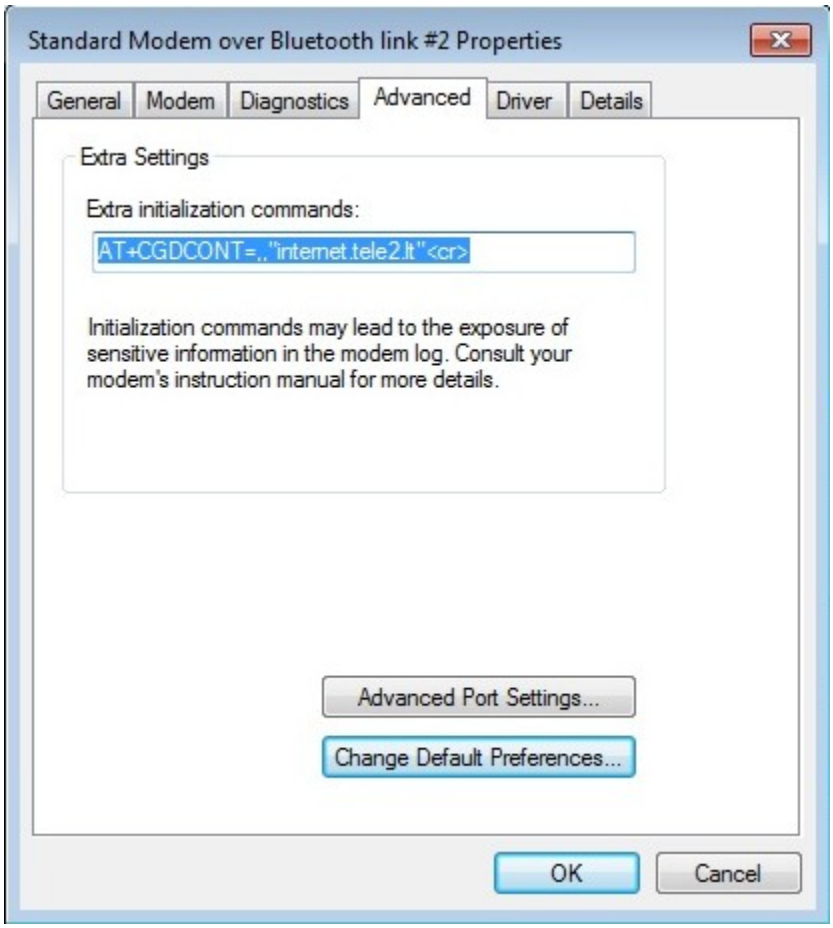
Standard Modem over Bluetooth link #2 Properties
General
Modem
Diagnostics
Advanced
Driver
Details
Extra Settings
Extra initialization commands:
AT+CGDCONT=,,"internet.tele2.lt"<cr>
Initialization commands may lead to the exposure of sensitive information in the modem log. Consult your modem's instruction manual for more details.
Advanced Port Settings...
Change Default Preferences...
OK
Cancel

TELE2

22.Eilutėje: **Extra initialization commands** įvedame:

AT+CGDCONT=,,“internet.tele2.lt“<cr> arba
AT+CGDCONT=1,“IP“,internet.tele2.lt

Spaudžiame **OK**.

Grįžtame į Control Panel, pasirenkame:

ir pakartojame aukščiau nurodytus žingsniu 11, 12, 13, 14.

Sveikiname! Internetas sėkmingai sukonfigūruotas, gero naršymo.

Papildoma informacija:

1. Mėginant jungtis prie interneto ir naršant jame turi būti neužimta telefono linija (tuo pačiu telefonu negali būti vykdomas pokalbis)
2. Jei prisijungus prie interneto sunkiai kraunasi puslapiai arba išvis neįmanoma naudotis interneto paslaugomis prašome tikrinti ugniasienės ar naršyklės saugumo nustatymus (patartina laikinai mėginti naudotis kita naršykle ir/ar išjungus ugniasienę)
3. Įsitikinti ar interneto srautas nėra naudojamas kitų programų ar kompiuteris „neužkrėstas“ virusais, kurie blokuoja internetą kompiuteryje.
4. Patikrinti ar Bluetooth būdu prijungtas telefonas nėra labai toli, bei neturi kliūčių palaikyti patikimą ryšį su kompiuteriu.